Workshop
‘Necessitats dels agricultors”
Casa Cuesa, 14 de gener 2023, Xàtiva

EUROPEAN COMMISSION

Brussels, 15.12.2021
COM(2021) 800 final

COMMUNICATION FROM THE COMMISSION TO THE EUROPEAN PARLIAMENT AND THE COUNCIL

Sustainable Carbon Cycles

{SWD(2021) 450 final} - {SWD(2021) 451 final}

DEFINICIONS:

- Salut dels sòls: la capacitat continuada dels sòls per donar suport als serveis dels ecosistemes
- Necessitats del sòl: els requisits des de les perspectives socioeconòmiques i geobiofísiques existents i emergents que determinen la salut del sòl i els serveis relacionats a la societat humana.
- Laboratoris vius: espais de innovació a través de la recerca participativa, transdisciplinària i sistèmica; laboratoris específics per a la salut del sòl: ecosistemes d'innovació i investigació centrats en l'usuari, basats en el lloc, que impliquen gestors de terres, científics i altres socis rellevants en la investigació sistèmica i el co-disseny, la prova, el seguiment i l'avaluació de solucions a la vida real. entorns, per millorar la seva eficàcia per a la salut del sòl i accelerar l'adopció"

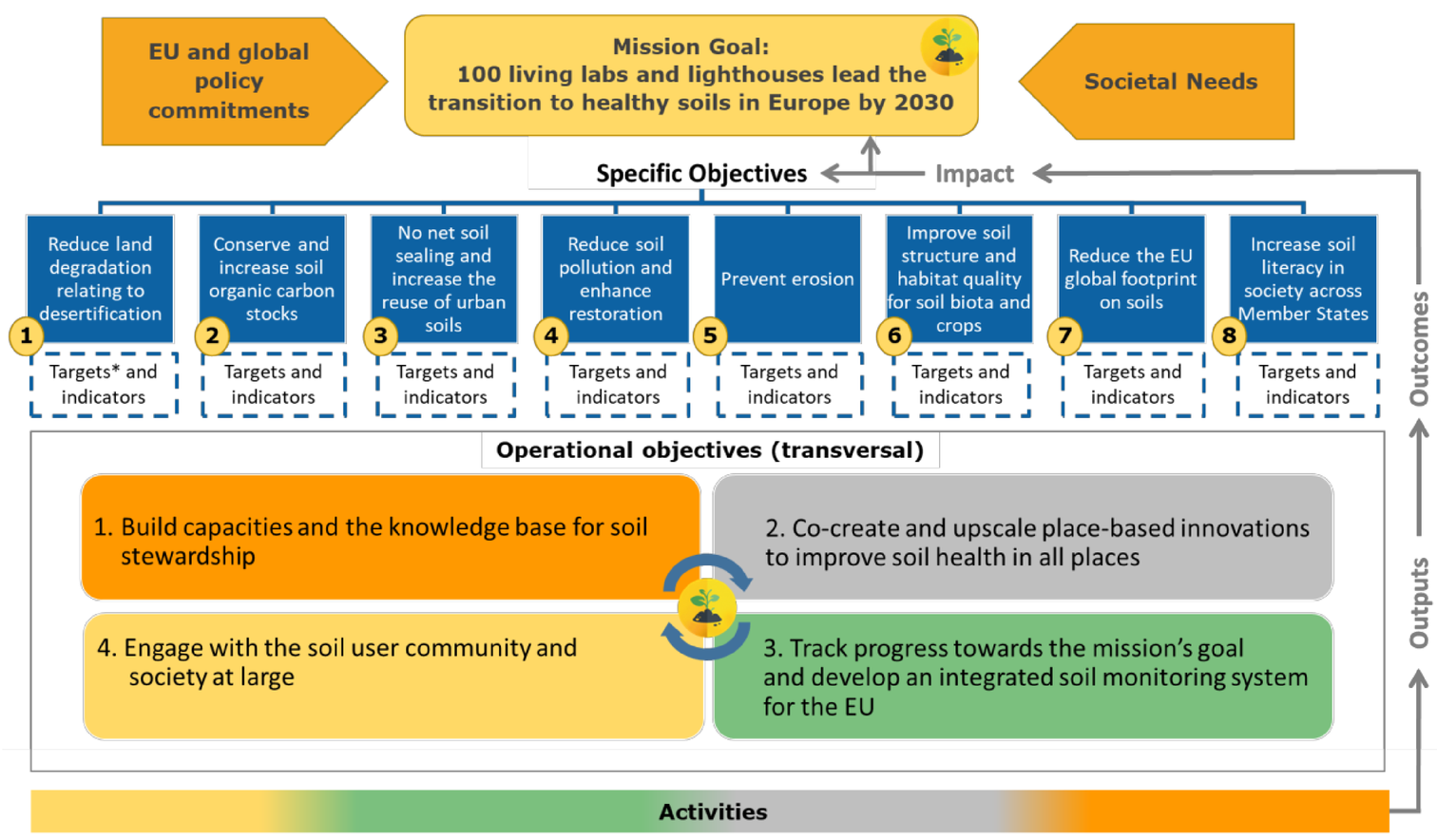

** Quantitative aspirational targets (some of which correspond to existing Green Deal targets)*

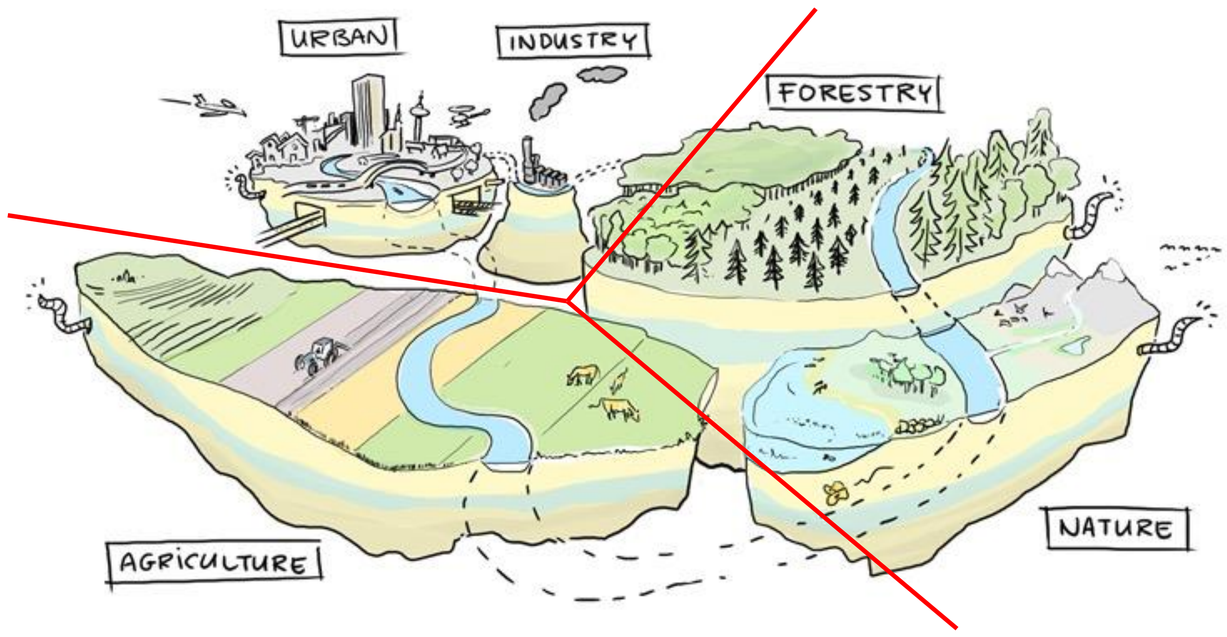

Workshop
‘Necessitats dels agricultors”
Casa Cuesa, 14 de gener 2023, Xàtiva

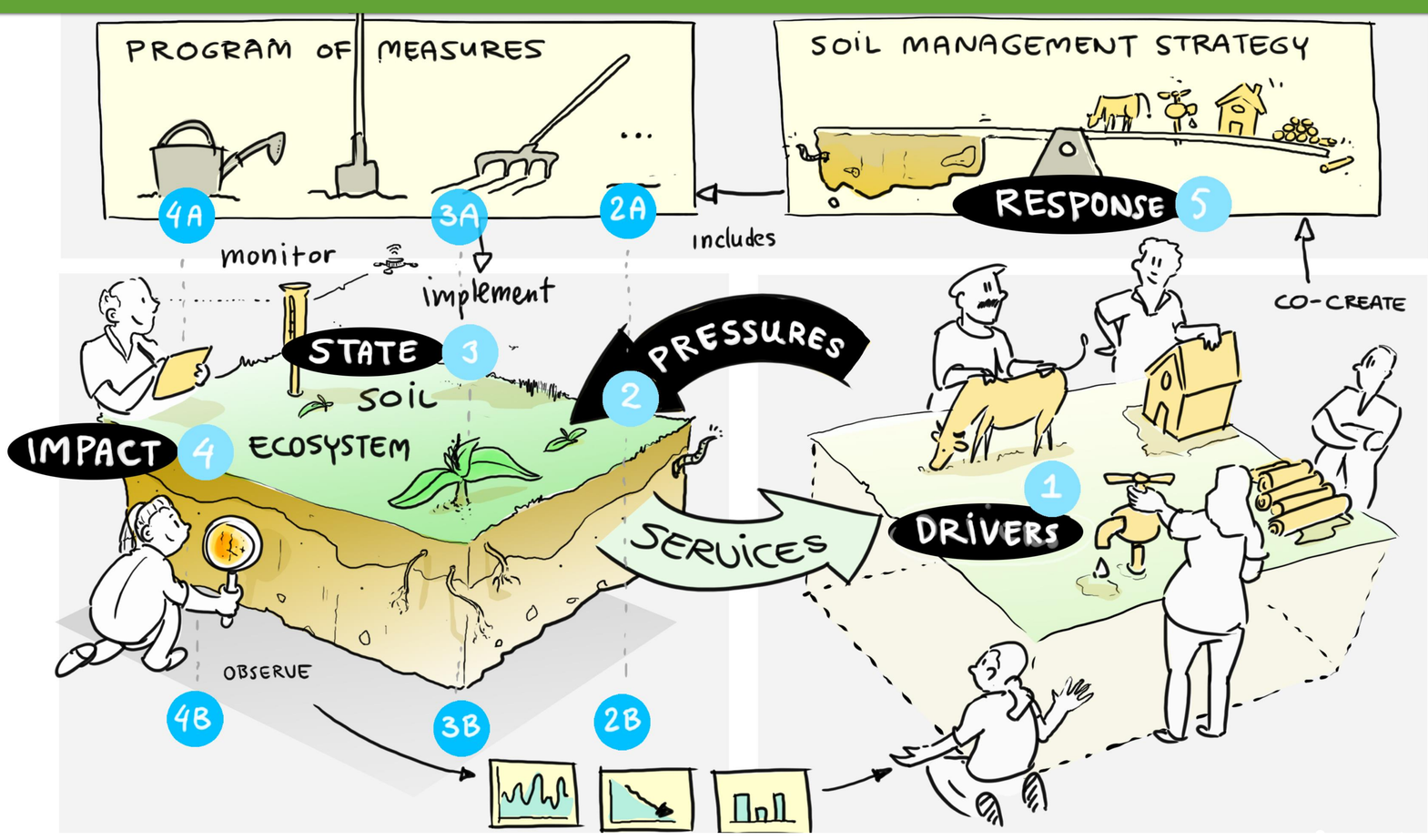

CONDUCTORS (Forces motrius)
-Activitats humanes (econòmiques, socials, culturals): desenvolupament tecnològic, canvis turístics o demogràfics, canvis de consum, canvis de polítiques. I més....
-Motors ambientals: com el canvi climàtic i els seus efectes (sequeres, inundacions, anades de calor), la disminució de la biodiversitat, o desertificació.

Mesures de RESPOSTA (política, investigació i acció social, o canvis en l'ús del sòl i/o pràctiques de gestió) per evitar la degradació i restaurar el sistema del sòl per tal de millorar la prestació de serveis (ecosistèmics). Es a dir, fer millor i més sostenible la vida dels llauradors.

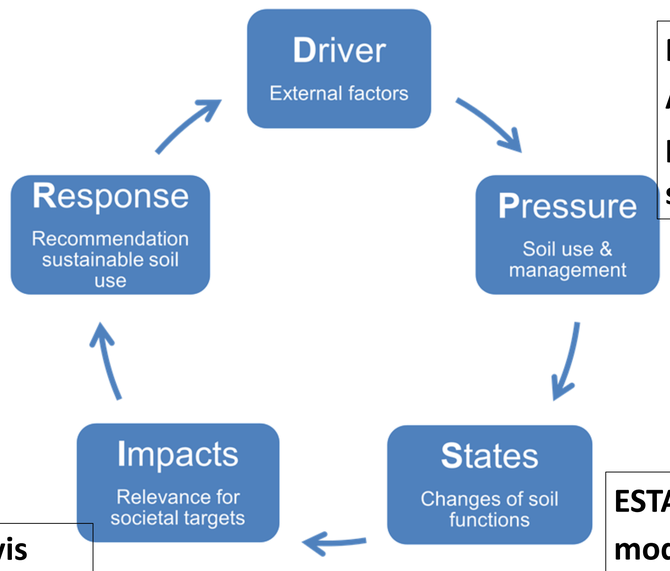

PRESSIONS (+ o -) Aquests impulsors provoquen pressions sobre el medi natural.

ESTAT Les pressions poden modificar l'estat (variables d'estat, estat actual) d'aquests ecosistemes en quantitat i qualitat. Per al projectemPREPSOIL a clau és el sòl)

L'IMPACTE d'aquests canvis d'estat del sòl es refereix als serveis (ecosistèmics) que suporten les funcions del sòl.

Objectius workshop:

- **Identificar les "necessitats dels llauradors" existents en almenys 19 regions contrastades dels Estats Units i Europa sempre amb l’objectiu de conservar el sòl.**
- **Seleccionar les regions: garantir una bona representació dels diferents identificadors clau (usos del sòl, zones ambientals, tipus de sòl, accessibilitat/xarxes d'interessats establertes).**
- **Avaluar les necessitats del sòl: opcions per restaurar la salut del sòl: determinar l'estat de salut del sòl; opcions i motors per a la seva millora a nivell paisatgístic i d'ús del sòl.**
- **Proporcionar un punt de partida per a recomanacions sobre accions prioritàries a implementar en els laboratoris vius i fars en la investigació i gestió**

Què farem?

- **reflexionar sobre la informació presentada per els investigadors**
- **demanar les visions de futur/futur desitjat de les parts interessades a La Costera.**
- **Determinar quines són les barreres.**
- **identificar oportunitats de transició.**
- **Escoltar les visions ii solucions per part dels llauradors i altres usuaris.**
- **identificar opcions per a Laboratoris Vius i Fars a La Costera.**